

1 NIVEL 1 - CONDICIONES EXISTENTES DE ÁREA DE INTERVENCIÓN
CRECIENDO SALUDABLES JUNTOS 1 : 50

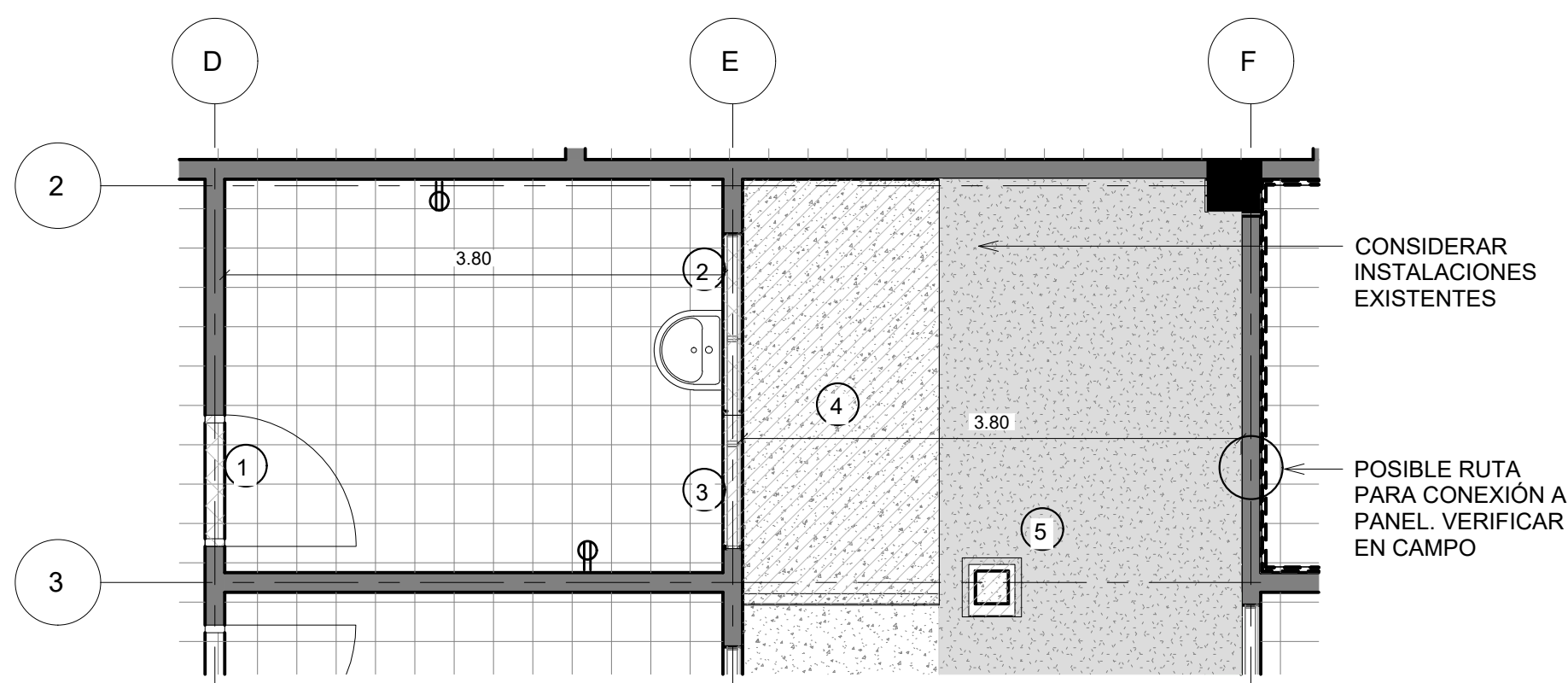

4 NIVEL 1 - DEMOLICIÓN Y DESMONTAJE
CRECIENDO SALUDABLES JUNTOS 1 : 50

- 1 DESMONTAJE DE PUERTA DE CONSULTORIO EXISTENTE. PARA REUTILIZAR EN DIVISIÓN LIVIANA QUE SEPARARÁ PASILLO A CONSULTORIO DE NUTRICIÓN CON LACTANCIA.
- 2 DESMONTAJE DE VENTANA EXISTENTE.
- 3 DEMOLICIÓN DE PARED Y REPELLADO, AFINADO Y PINTADO PARA CONFORMAR EL MARCO DE VANO DE PUERTA
- 4 DEMOLICIÓN DE CONCRETO TIPO ACERA
- 5 DEMOLICIÓN Y REUBICACIÓN DE CAJA DE AGUAS LLUVIAS. TOMAR EN CONSIDERACIÓN TUBERÍA EXISTENTE

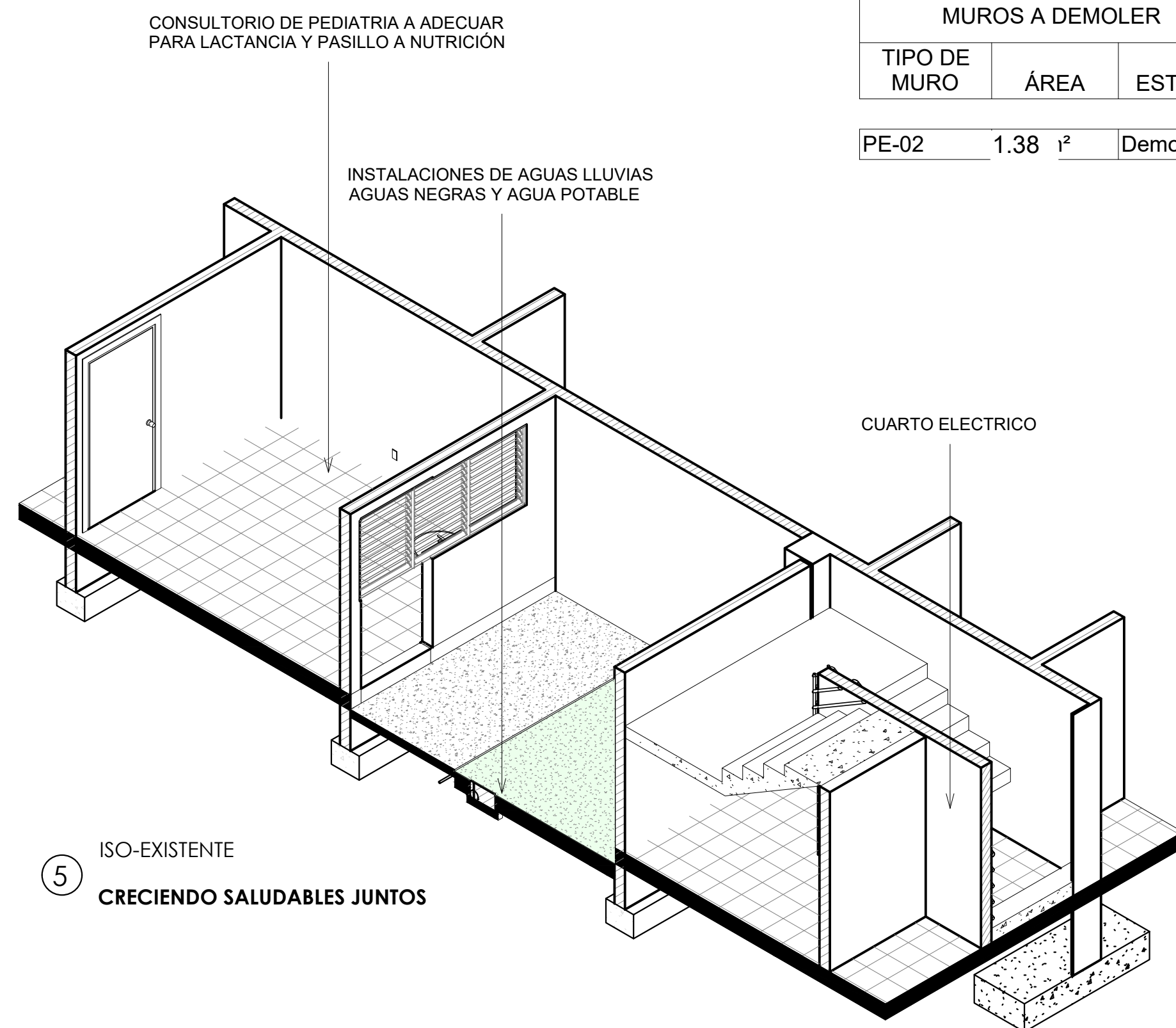

5 ISO-EXISTENTE
CRECIENDO SALUDABLES JUNTOS

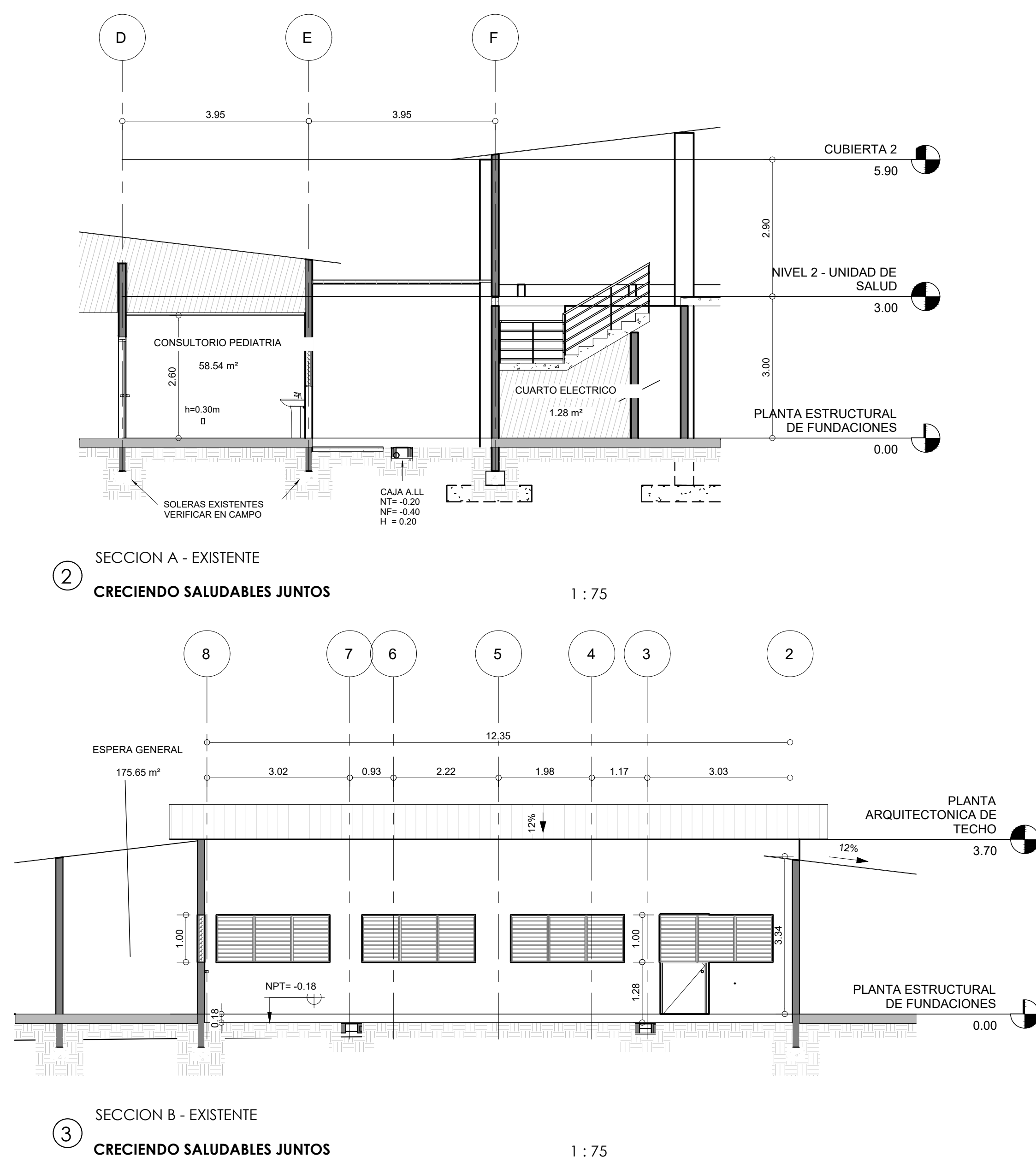

2 SECCION A - EXISTENTE
CRECIENDO SALUDABLES JUNTOS 1 : 75

3 SECCION B - EXISTENTE
CRECIENDO SALUDABLES JUNTOS 1 : 75

MUROS A DEMOLER		
TIPO DE MURO	ÁREA	ESTADO
PE-02	1.38 m²	Demolición

DEMOLICIÓN DE PISOS Y REMOCIÓN DE TIERRA		
TIPO DE PISO	ÁREA	ESTADO
JE - 03 _ JARDIN EXISTENTE	8.93 m²	Demolición
SE-02 - TIPO ACERA	5.06 m²	Demolición

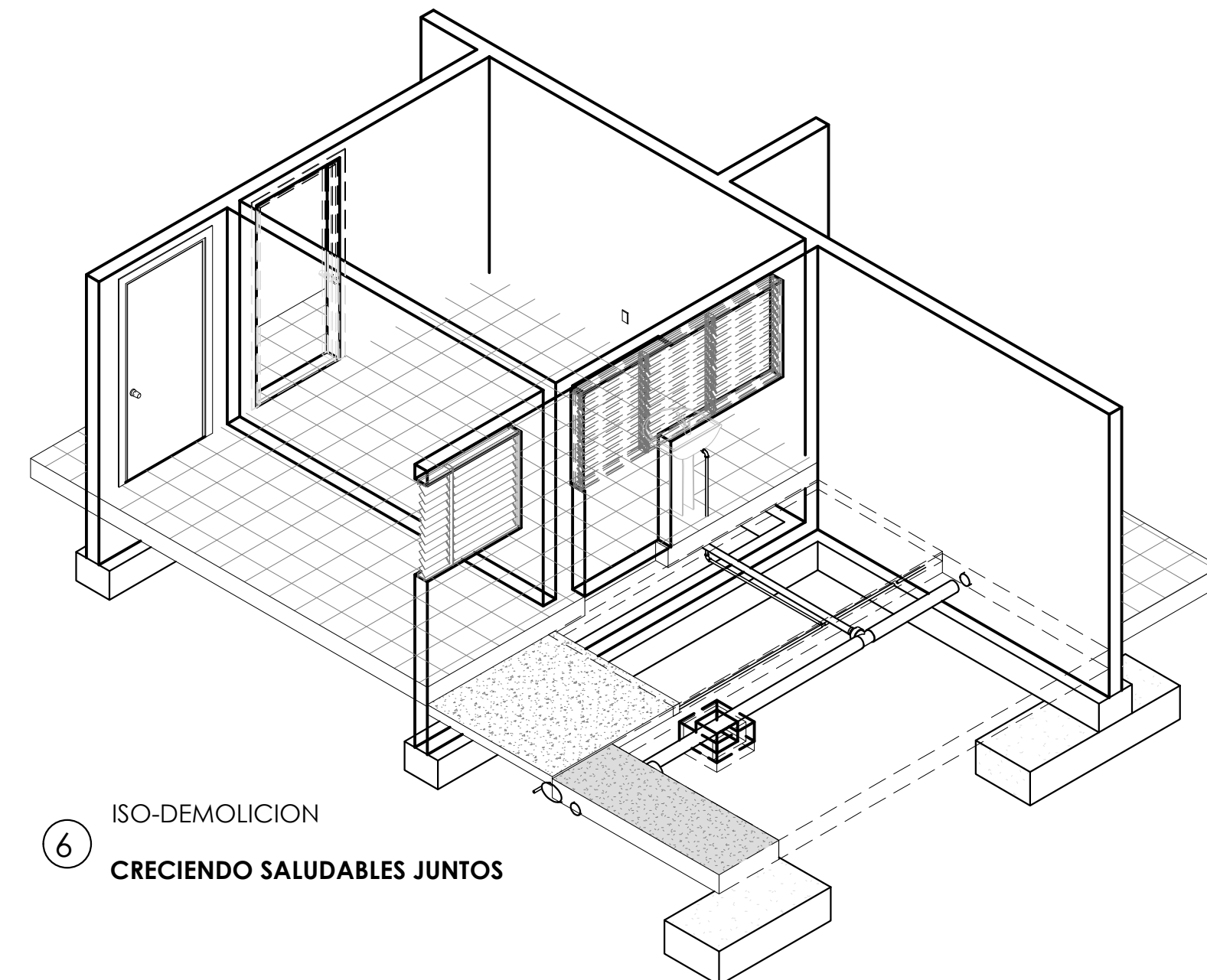

6 ISO-DEMOLICION
CRECIENDO SALUDABLES JUNTOS

ESQUEMA DE UBICACIÓN
SIN ESCALA

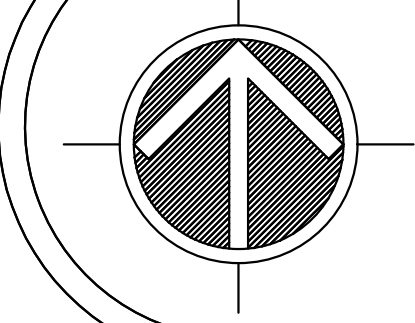

REPÚBLICA DE EL SALVADOR
MINISTERIO DE SALUD

PROYECTO: "ADECUACIÓN Y REHABILITACIÓN DE INFRAESTRUCTURA PARA CONSULTORIOS DE NUTRICIÓN LOTE 1".		
CONCURSO No:		
CONTENIDO: PLANO ARQUITECTÓNICO DE CONDICIONES EXISTENTES , CONSULTORIO DE NUTRICIÓN SAN PEDRO PERULAPAN		
DISEÑO ARQUITECTÓNICO: UGPPI-CSJ	DISEÑO ESTRUCTURAL: UGPPI-CSJ	REVISÓ Y APROBÓ: UGPPI-CSJ
DISEÑO ELÉCTRICO: UGPPI-CSJ	DISEÑO HIDRÁULICO: UGPPI-CSJ	
ESCALA: INDICADAS	FECHA: MAYO 2025	HOJA No: 02/07